

# Kam směřuje DMVS (LK)

ROK INFORMATIKY, Malevil 30. 5. - 1. 6. 2018

**Liberecký kraj – rozvoj eGovernmentu**  
zpětná vazba, zkušenosti a podněty z rozvoje DMVS v regionu  
ilustrační materiál

Ing. Pavel Matějka  
příkazník DMVS LK

# Kam směřuje DMVS (LK)

## Širší vztahy – rámec DMVS v kontextu rozvoje eGovernmentu

- eGovernment je platforma – DMVS není ostrovní GIS, DMVS je komponentou digitální veřejné správy respektive národní infrastruktury pro prostorové informace NIPI.
- Národní architektonický plán – vytváří prostor pro rozvoj základních registrů, rekodifikace veřejného stavebního práva, vzniku DTM ČR, transformace krajských DTM
- Asociace krajů ČR - gestor, zajišťuje koordinaci rozvoje DTM na národní úrovni (MV, ČÚZK, ICT UNIE, CAGI)

# Kam směřuje DMVS (LK)

## Širší vztahy – rámec DMVS v kontextu rozvoje eGovernmentu

- Jednotný datový fond
- Jednotný model území
- Jednotný výměnný formát

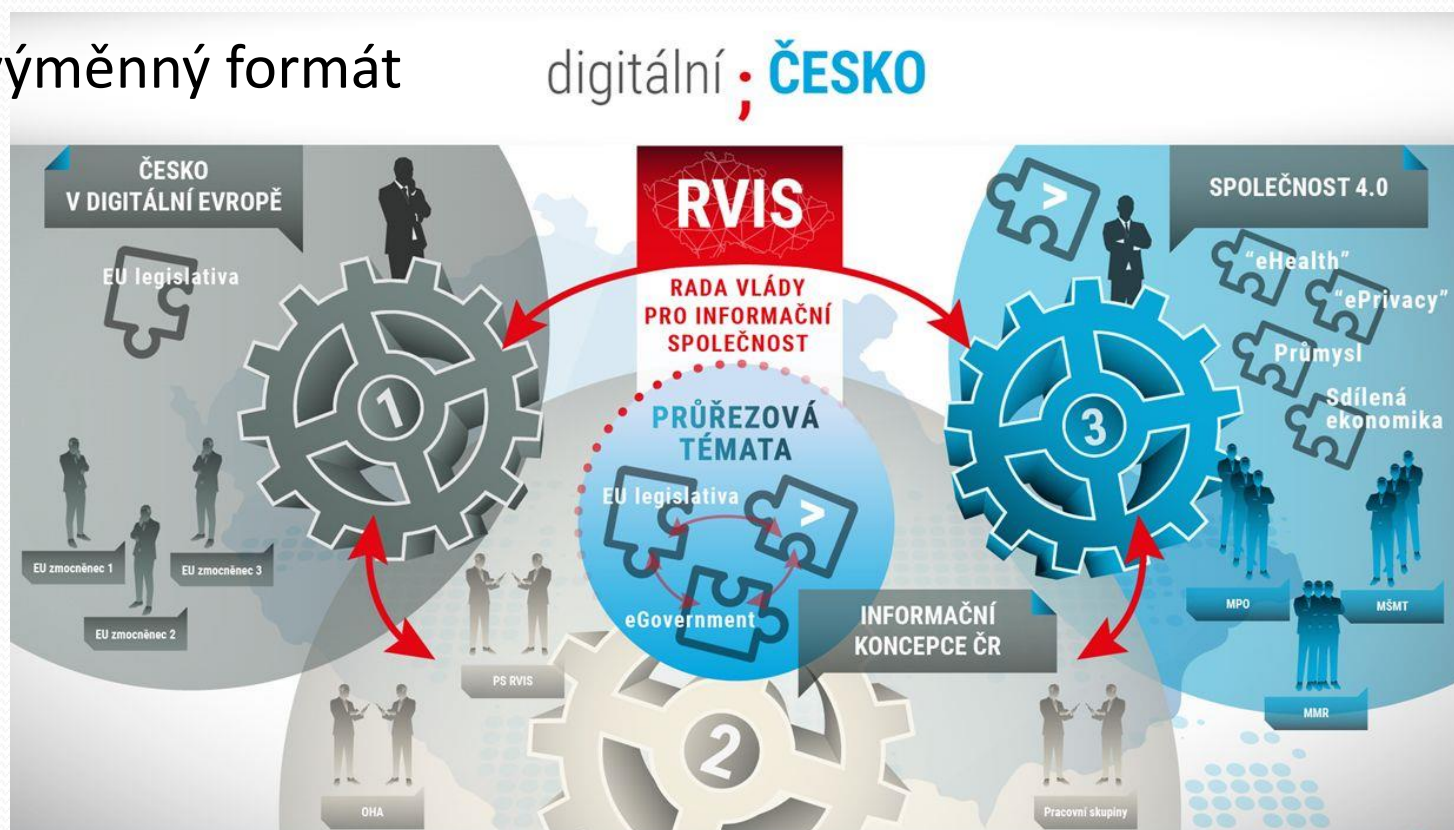

# Projekt DMVS LK

## Digitální mapa veřejné správy v Libereckém kraji

Pořizovací náklady **19,5 mil. Kč**

- ❑ Účelová katastrální mapa
- ❑ Tematická data pro územní plánování (limity, hodnoty území)
- ❑ Technická mapa
  - Účelová mapa povrchové situace
  - Infrastruktura Elektřina, Voda, Plyn, Telekomunikace, Doprava

## Časová osa

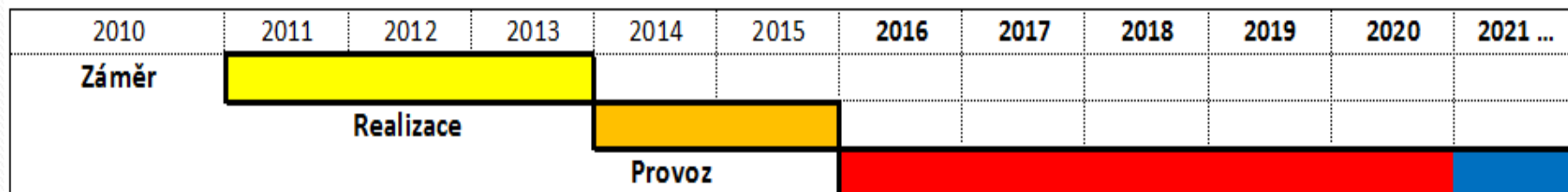

# Informační systém spuštěn v roce 2015

## Digitální mapa veřejné správy v Libereckém kraji

Referenční prostorová data eGovernmentu pro

- Liberecký kraj - 3 163 km<sup>2</sup>
- Urbanizované území – 380 km<sup>2</sup>
- 215 obcí
- 90 000 domů
- 120 000 adres
- 440 000 občanů
- 900 000 parcel KN

# Projekt DMVS LK

## TECHNOLOGICKÉ CENTRUM

### Technologické centrum

### Informační systém

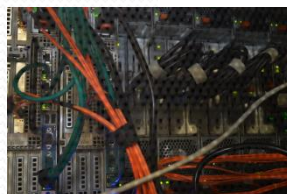

Ing. Pavel Matějka [Odhlásit se Administrace](#)

## Geoportál digitální mapy veřejné správy Libereckého kraje

### Upgrade mapového serveru Geoportálu DMVS Libereckého kraje

17. března 2017 11:04

V pátek 17. 3. 2017 od 15 hodin bude probíhat upgrade mapového serveru Geoportálu DMVS Libereckého kraje. Po dobu upgrade dojde k odstavení jednotlivých služeb a aplikací geoportálu. Geoportál bude plně zprovozněn nejdříve v sobotu 18. 3. 2017 v ranních hodinách.

[Všechny novinky](#)

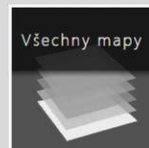
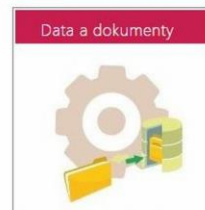
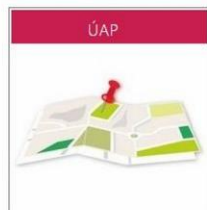

# Udržitelnost projektu 2015 – 2020, integrace do NIPI 2020 Plus

**Urbanizované území Petrovice  
DTM OMPS 2015**

**DTM zajištěna pro všech 215 obcí LK !**

**Seznam vrstev**

**Operační vrstvy**

- RÚIAN - Správní členění
- SÚ změny RÚIAN
- RÚIAN - Adresní místa
- RÚIAN - Def. body staveb
- RÚIAN - Stavební objekty
- OMPS - Budovy
- DTM - Plyn
- DTM - Telekomunikace
- DTM - Elektro
- ÚPC - Zastavěné a zastavitelné oblasti
- Katastr nemovitostí - DMVS
- Katastr nemovitostí - ČÚZK
- RÚIAN - Parcely KN dle kultur

706 908 - 966 273 Metry  
1:5000

# DMVS - sdílení dat - výměnný formát VF XML DTM verze 1.2

**BUDOVA**

Klasifikace

- I. úroveň: Prostorový objekt
- II. úroveň: Stavba
- III. úroveň: Pozemní stavba
- IV. úroveň: Objekt budovy
- V. úroveň: Budova

Ontologie: <http://gis.zcu.cz/projekty/Ontologie/Pages/budova.html>

Reprezentace objektu **Obvod budovy**

Datový blok: OMPS  
 Geometrické určení: Plocha  
 Souřadnicový referenční: S-JTSK / Krovak East North EPSG:5514; Baltic height EPSG:5705

Atribut	Popis atributu	Formát	Null	Poznámka
ID	Id objektu	Integer	n	-
PORIZENI	Způsob pořízení	Integer	n	doména: <i>ZpusobPorizeniObjektu</i> 0: neznámý 1: projekt 2: z dokumentace 3: z dokumentace 4: vyhledáno 5: geodeticky po záhozu
ZAKAZKA_DTM	Zakázka DTM	String	a	-
PUVOD_DAT_JINY	Jiný původ dat	String	a	-
POPIS	Popis objektu	String	a	-
DATUM	Datum	Date	n	Datum vzniku objektu
POSKYTOVATEL_ICO	IČO poskytovatele	Integer (8)	a	-
VLASTNIK	Vlastník	Integer	n	doména: <i>Vlastnik</i>
PROVOZOVATEL	Provozovatel	Integer	n	doména: <i>Provozovatel</i>
VSTUP_BUDOVA_ID	Id vstupu do budovy	Integer	a	-

Zajištění interoperability – otevřená data pro NIPi

# Vazba DMVS RUIAN – Co s polohovou a geometrickou přesností ?

**Evidence objektů skutečného uspořádání území**

# Vazba DMVS ZABAGED – sdílení vybraných objektů (BUDOVI, DI, TI,...)

# DMVS evidence dopravních staveb a jejich částí – sdílení dat ŘSD,SŽDC

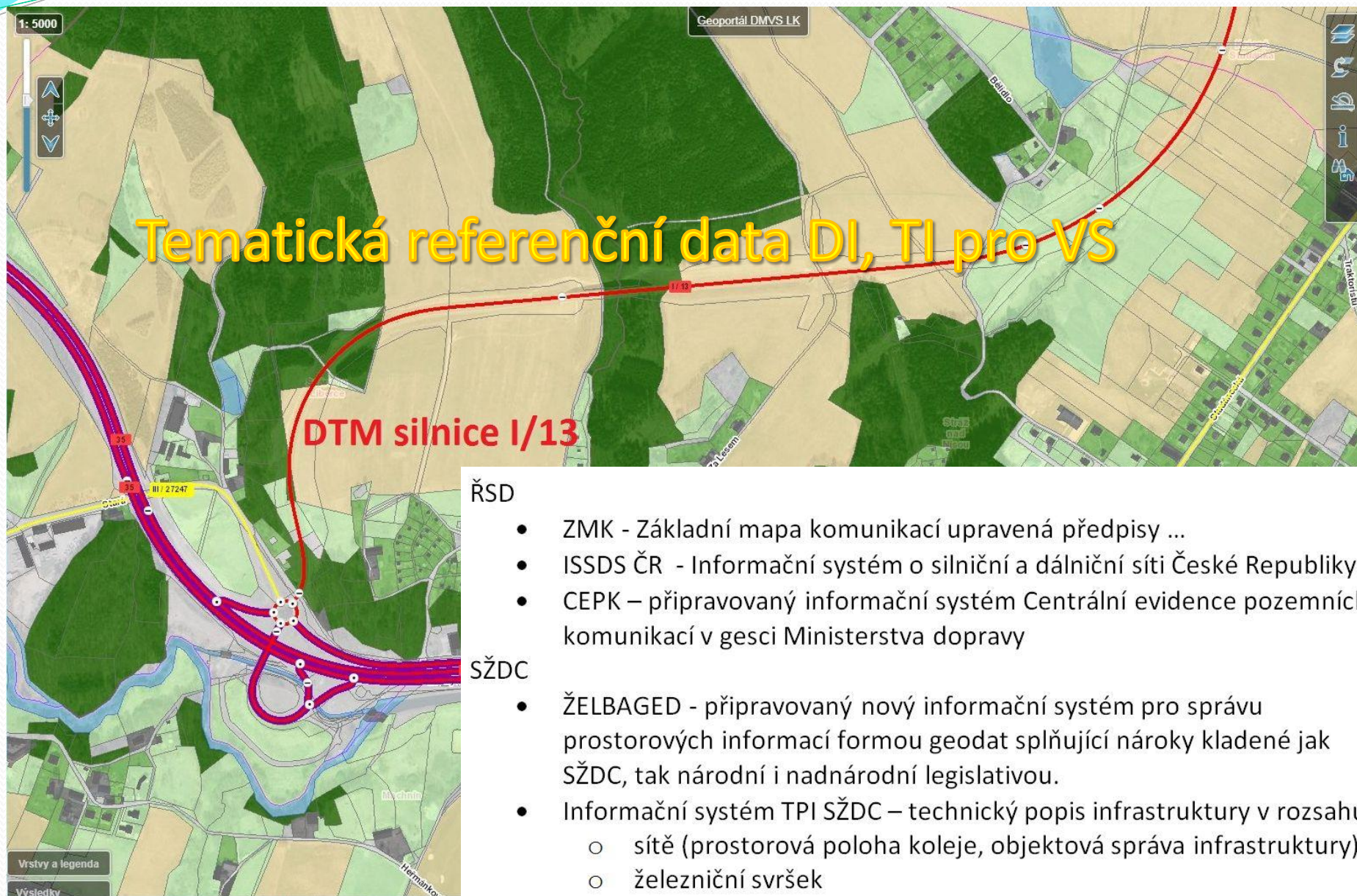

# DMVS - evidence dokumentace staveb a jejich částí BIM

## zavedení metodiky informačního modelování staveb (BIM) pro potřeby veřejných zadavatelů 2022

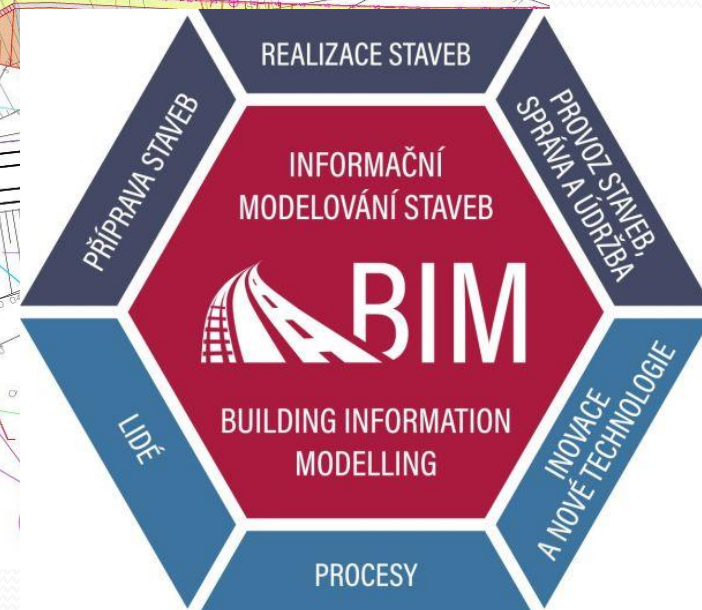
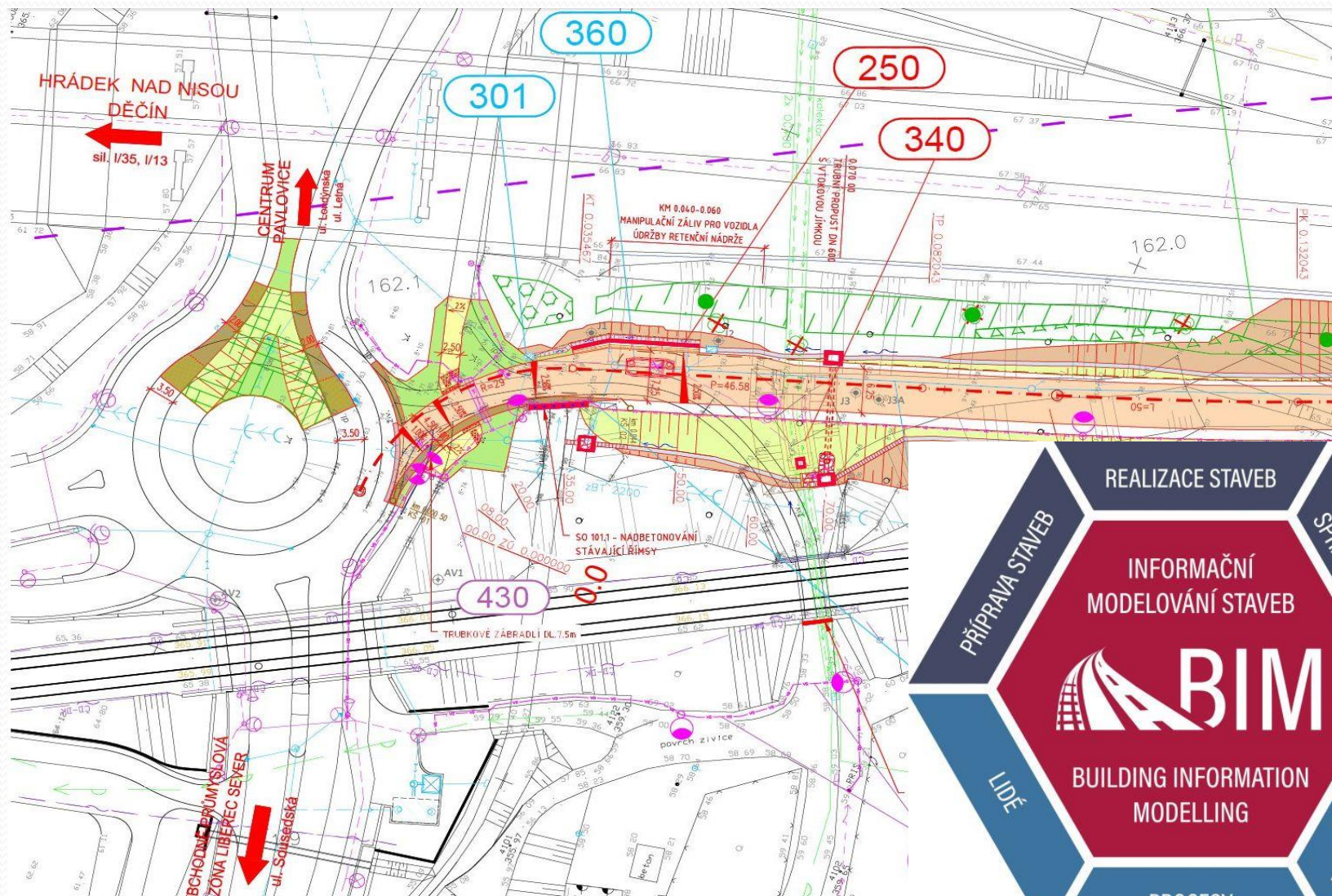

# Zdroje pro objektovou správu dat v DTM DMVS

## Referenční data

- **dokumentace skutečného provedení stavby DSPS**
- geometrický plán GP, záznam podrobného měření změn ZPMZ
- BIM/LIM - interoperabilita dokumentace staveb s objekty NaSaPO

## Tematická data

- pasportizační systémy
- agendové inf. systémy AIS VS
- BIM – informační profily (MVD) výměnného formátu IFC4  
interoperabilita dokumentace staveb s objekty NaSaPO

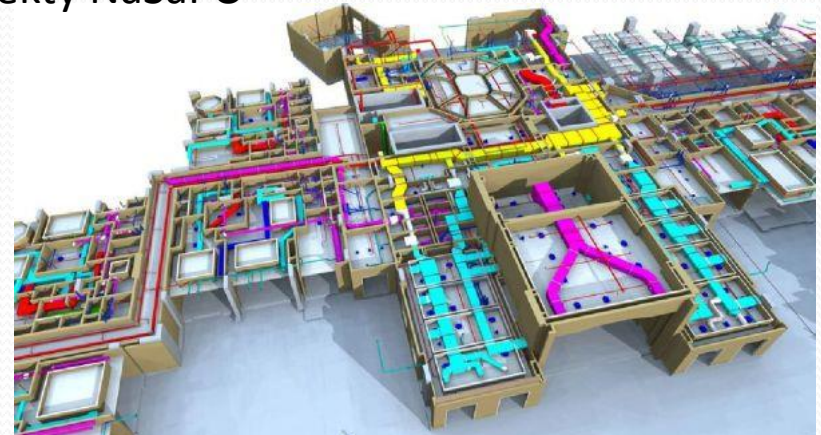

# Hlavní přínosy vedení DTM DMVS

- **garantovaná služba krajů eGovernmentu** pro obce, stavebníky a firmy, která je provozována se správcem inženýrských sítí, snižující provozní náklady uživatelů a spořící čas v procesu stavebního řízení,
- **jednotné pořizování geodetických měření**, které vede ke snížení nákladů na pořizování garantovaných dat té největší přesnosti na území kraje,
- **jednotná správa a sdílení geodetických měření** v rozsahu kraje,
- **eliminace duplicitních měření** a v důsledku efektivnější vynakládání nejen veřejných prostředků,
- **jednotný přístup k aktuálním a kompletním datům** o technické a dopravní infrastruktuře pro zapojené subjekty,
- **efektivní jednání mezi subjekty** s celostátní a regionální působností se subjekty místních samospráv a lokálními správci technické infrastruktury,
- **sdužování finančních prostředků partnerů** na provoz a rozvoj a tím snížení provozních nákladů,
- **stabilita a garance řešení** provozovaných na moderních, bezpečných a robustních hardwarových a softwarových prostředcích.

# Asociace krajů ČR - gestor rozvoje zajišťuje koordinaci rozvoje DTM na národní úrovni (MV, MMR, ČÚZK, ICT UNIE, CAGI)

Pro potřeby koordinace rozvoje stávajících DTM v souladu s realizací politiky DMVS 2020 Plus byla zavedena následující kategorizace a verzování:

- verze 1.0 DTM obce (Brno, Plzeň, Liberec, ...)
- verze 1.1 krajské DTM (Zlínský kraj, Praha)
- **verze 1.2 krajské DTM DMVS (Liberecký, Plzeňský a Karlovarský kraj)**
- **verze 1.3 krajská DTM (kraj Vysočina, prototyp krajského řešení integrovatelného do DTM ČR)**
- verze 2.0 Krajská DTM (krajskou DTM vede a spravuje Krajský úřad v přenesené působnosti)
- **verze 2.0 DTM ČR** (integruje 14 krajský DTM vedených na základě přenesené působnosti)

Rada Asociace krajů tuto politiku zastřešila **Usnesením č. 84 z 25.11.2017**

- Rada Asociace krajů České republiky vyzývá Ministerstvo vnitra a Ministerstvo pro místní rozvoj k přípravě a vyhlášení výzvy v rámci Integrovaného operačního programu k předkládání projektů Digitálních technických map (DTM) zaměřených na pořízení DTM pokrývajících území celých krajů.
- Rada Asociace krajů České republiky doporučuje Ministerstvu pro místní rozvoj využít v rámci **rekodifikace veřejného stavebního práva** DTM vytvářené kraji pro digitalizaci procesů územního plánování a digitalizaci územního a stavebního řízení.

# Asociace krajů ČR - gestor rozvoje

## zajišťuje koordinaci rozvoje DTM na národní úrovni (MV, ČÚZK, MMR)

V návaznosti na přijaté usnesení se kraje nadále hlásí k realizaci projektů Digitálních technických map a navrhují:

- **DTM verze 2.0 bude novou povinnou agendou krajů, které jí za finanční podpory státu** vykonávají. Bude provedena podstatná změna Stavebního zákona (případně dalších – Zákon o základních registrech, Zákon o zeměměřičství), která tuto povinnost založí a zajistí všechny procesy pro vznik, vedení a využívání DTM.
- U stávajících krajských **DTM verze 1.x bude proveden UpGrade na verzi 2.x.**
- DTM verze 2.x tak bude nedílnou součástí procesů stavebního řízení a bude sloužit jako podklad pro jeho elektronizaci
- Vznik nových DTM a mapování pro ÚMPS může být podpořeno ze stávajících nebo nových investičních fondů Evropské unie.
- DTM mohou být realizovány jako distribuovaný informační systém veřejné správy s jasnou definicí standardů a kompetencí. V této věci se lze opřít o již existující Standart výměnného formátu DTM, který bude kraji předán Ministerstvu vnitra a bude jím dále rozvíjen.

# Liberecký kraj

## zajišťuje koordinaci rozvoje DTM na regionální úrovni

Gestor:

Liberecký kraj

- Půta Martin, *hejtman*
- Volfová Jitka, *statutární náměstkyně hejtmána, řízení rezortu ekonomiky, správy majetku a informatiky*

KÚLK

- Tvrzník Pavel, *vedoucí odboru informatiky*
- Matějka Pavel, *příkazník DMVS LK*
- GEOREAL spol. s r.o., *správce informačního systému DMVS LK*

Partneři DMVS LK

- 215 obcí Libereckého kraje
- Katastrální úřad pro Liberecký kraj, ČÚZK (**revize KN, nové mapování**)
- Zeměměřický úřad (**aktualizace ZABAGED**)
- Ředitelství silnic a dálnic ČR, státní příspěvková organizace (**sdílení DSPS, BIM**)
- Správa železniční dopravní cesty, státní organizace (**sdílení DSPS, BIM**)
- ČEZ Distribuce, a. s.
- Česká telekomunikační infrastruktura a.s. (CETIN)
- RWE Distribuční služby s.r.o., RWE GasNet, s.r.o., VČP Net, s.r.o.
- Frýdlantská vodárenská společnost a.s.
- Severočeské vodovody a kanalizace a.s.
- Geodetická obec (79 geodetů)
- Projektanti (21 projektanů)

# Digitální mapa veřejné správy v Libereckém kraji

#smartregion

Kam směřuje DMVS (LK)

<https://dmvs.kraj-lbc.cz/>

